

## Nieuwsbrief CZO – april 2024

Beste nieuwsbrieflezer,

In deze nieuwsbrief vindt u informatie over de benoeming van de raad van advies, belangrijke wijzigingen voor de studentenregistratie van organisaties, de aangepaste planning van de nulmeting en waarom het niet meer mogelijk is als organisatie een erkenningsaanvraag op opleidingsniveau te doen, en meer.

### Benoeming raad van advies

Per 1 april jl. zijn de eerste leden voor de raad van advies benoemd door het bestuur CZO. De leden zijn voor vier jaar benoemd en kunnen na deze vier jaar nog eenmaal herkozen worden. Een aantal organisaties heeft aangegeven op korte termijn leden te zullen voordragen voor de raad van advies.

[Lees verder >>](#)

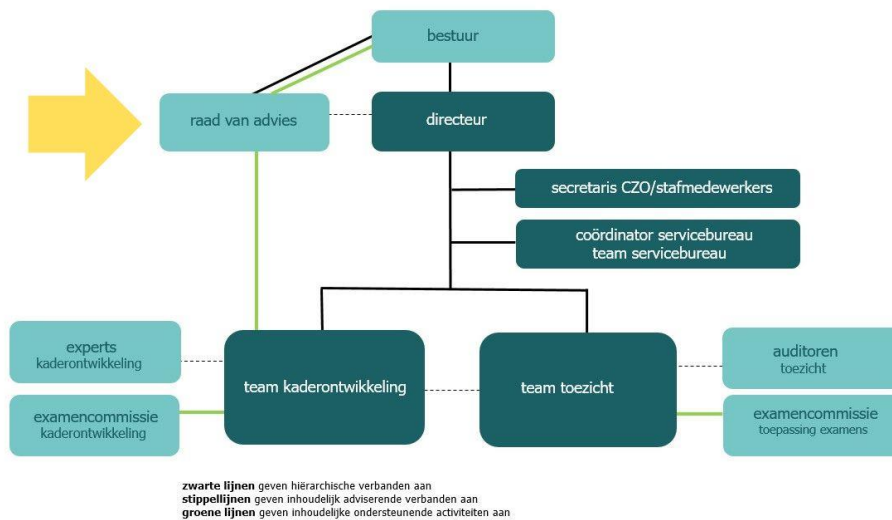

### Aangepaste planning nulmeting

Inmiddels hebben twee regio's de erkenningsaanvraag voor de nulmeting ingediend. Het beoordelen van een erkenningsaanvraag is secuur werk waar veel tijd inzet. Om dit goed te kunnen blijven doen, hebben we een aantal deadlines naar achteren geschoven. Dit geeft ons ruimte om aanvragen nauwkeurig door te nemen en organisaties de gelegenheid om adviezen toe te passen en/of aanvullende vragen te beantwoorden.

[Lees verder >>](#)

## Reglement toezicht gepubliceerd

Zorgorganisaties en opleidingsinstituten moeten door het CZO worden erkend om CZO-zorgopleidingen aan te mogen bieden. Zij dienen hiervoor een erkenningsaanvraag in waarna - in een later stadium - een audit volgt. In het reglement toezicht staan de bepalingen ten aanzien van de erkenningsystematiek van het CZO. U vindt het reglement [hier](#).

-----

## CZO-erkenning voor een niet EPA-gerichte opleiding

Het is niet meer mogelijk zelf een erkenningsaanvraag op opleidingsniveau te doen. We leggen graag uit hoe het zit, voor organisaties met een (voorwaardelijke) erkenning én nieuwe organisaties.

### *Organisaties met een (voorwaardelijke) erkenning*

Organisaties die EPA-gericht opleiden en al erkend zijn door het CZO voor één of meer EPA-gerichte leerroutes, zijn per 5 juni 2023 'voorwaardelijk erkend op organisatieniveau'. Dit betekent dat de organisatie alle leerroutes (kernleerroutes, specifieke EPA's en 'losse' EPA's) mag aanbieden. De voorwaardelijke erkenning is geldig gedurende de gehele overgangsfase, dus tot 1 januari 2026.

Organisaties met een voorwaardelijk erkenning op organisatieniveau zijn of worden door het CZO uitgenodigd voor de nulmeting. Na een positief besluit op de nulmeting mogen deze organisaties ook niet-EPA-gerichte opleidingen aanbieden. Hebben organisaties nog geen nulmeting gehad en willen ze een niet EPA-gerichte opleiding aanbieden waarvoor ze geen actieve erkenning hebben, dan kunnen ze in overleg met het CZO - via [info@czo.nl](mailto:info@czo.nl) - de geplande nulmeting vervroegen. Een erkenningsaanvraag op opleidingsniveau doen, is niet meer mogelijk.

### **Lees verder >>**

-----

## Aangepaste data uitfasering diverse initiële opleidingen

Voor een aantal niet EPA-gerichte initiële opleidingen hebben we de datum van uitfasering - die in de overgangsregeling staat - aangepast van 1 januari 2026 naar 1 juli 2027. Dit omdat gebleken is dat het niet mogelijk is voor deze studenten om voor 1 januari 2026 hun diploma te behalen. Voor studenten die nu starten met deze opleidingen zijn inmiddels opleidingseisen voor de kernleerroutes. Bekijk de data in [de overgangsregeling](#).

-----



## Wijziging instroomeisen

De instroomeisen voor kinderoncologieverpleegkundige en deskundige infectiepreventie zijn aangepast op punt 5.1.1.

Bekijk de wijzigingen:

[Instroomeisen kinderoncologieverpleegkundige](#)

[Instroomeisen deskundige infectiepreventie](#)

---

## Leerroute bij verschillende zorgorganisaties (stage)

Bij een leerroute kan het voorkomen dat student een deel hiervan bij een **andere** zorgorganisatie doorloopt in de vorm van een stage. We onderscheiden hierbij twee vormen.

Stage bedoeld om de student bekwaam te verklaren en stage niet bedoeld om de student bekwaam te verklaren.

[Lees verder >>](#)

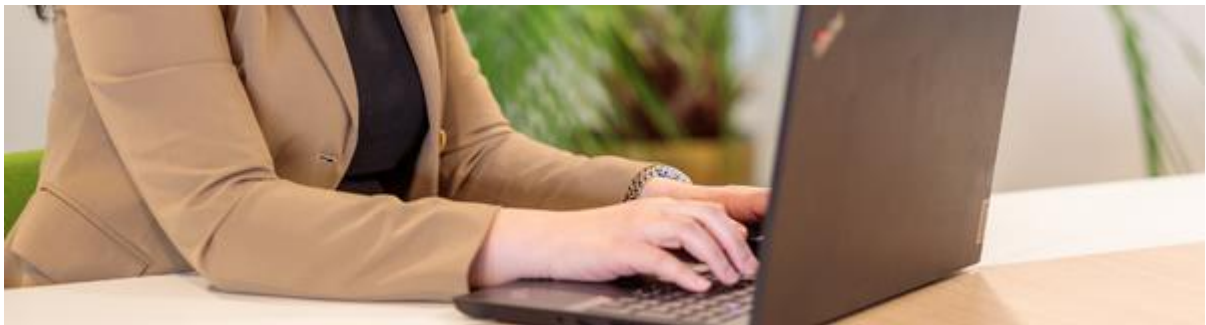

## In- en uitstroomgegevens beschikbaar

De in- en uitstroomcijfers (CZO-stats) per opleiding en bekwaam verklaarde EPA zijn weer beschikbaar op [czo.nl](http://czo.nl). Bekijk ze [hier](#).

---

## De juiste route bij vragen aan het CZO

Het CZO ontvangt van diverse personen uit organisaties vragen. In elke organisatie zijn medewerkers benoemd, die contactpersoon zijn voor het CZO. Zo heeft elke organisatie een contactpersoon erkenningen en audits (CEA) en/of een contactpersoon studentenregistratie (CR).

Deze contactpersonen kunnen binnen een organisatie veelal de vragen met betrekking tot erkenningen en/of registratie beantwoorden. Mochten zij geen antwoord kunnen geven, dan nemen zij contact op met het CZO. Binnen de organisatie ontvangen mensen dan via de contactpersoon het antwoord op hun vraag.

